

Grundriss Kellergeschoss

Hinweis: Grundrisse dienen nur der Übersicht!

Weitergehende Informationen siehe Sanitärplanung!

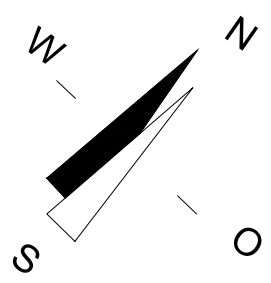

- Legende
- Stahlbeton
- Mauerwerk
- Leichtwand
- Abstimmung Denkmalschutz
- Neubau
- 0,205_1

 Türnummer gem. Türliste
- T30

 Tür feuerhemmend, dicht- und selbstschließend gem. Brandschutzkonzept
- Ausführungszeitraum Sanitär SZP 2026
- Ausführungszeitraum Sanitär SZP 2027 oder 2028
- BW

 Brandwand gemäß Brandschutzkonzept
- F90

 Wand feuerbeständig gemäß Brandschutzkonzept

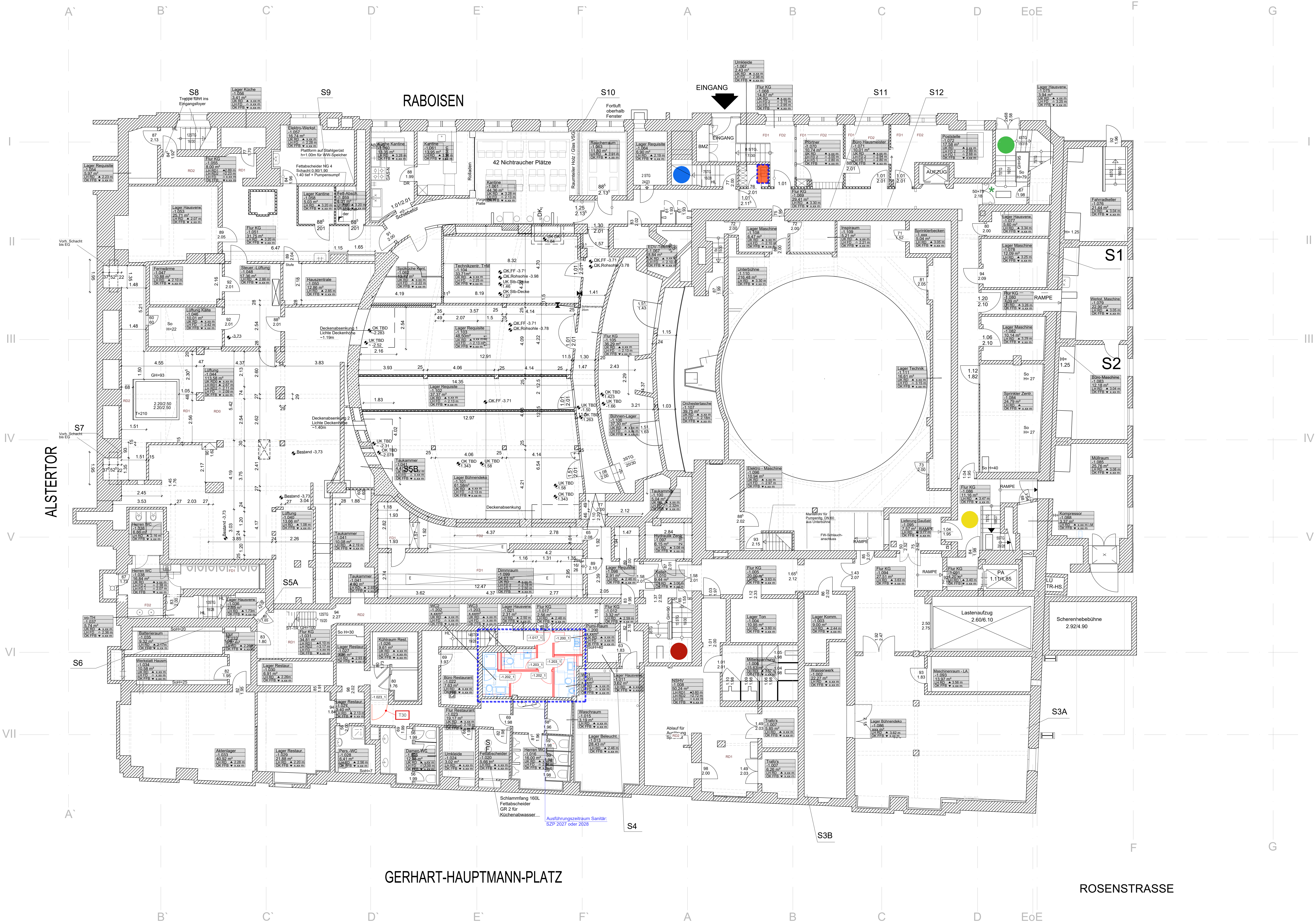

dazugehörige Zeichnungen:

Zeichnungsnr.:	
THT_030_5_SA_SAN_U1_014_*	Sanierung/Umbau Sanitärräume

Alle Maße sind vor Baubeginn vom Auftragnehmer verantwortlich zu überprüfen!
Eventuelle Unstimmigkeiten sind vor der Ausführung der Arbeiten durch Rückfrage mit der Bauleitung zu klären.
Sicht-, Bewehrungs- und Ausmaßeangaben der Fachplaner sind zu beachten.
Dieser Plan ist nur in Verbindung mit den Stück-, den Brandschutzplänen und den Haustechnikplänen gültig.
Unstimmigkeiten mit den Architektuplänen sind mit der Bauleitung zu prüfen.
Raumhöhenangaben sind unabhängig von den Maßangaben anzunehmen und vorzuziehen.
Alle Höhenangaben, Tür-, Sturz- und Brüstungshöhen beziehen sich auf OKFF.

INDEX	NAM	DATUM	ÄNDERUNGEN UND ERGÄNZUNGEN
-------	-----	-------	----------------------------

Projekt: Thalia Theater
Hamburg

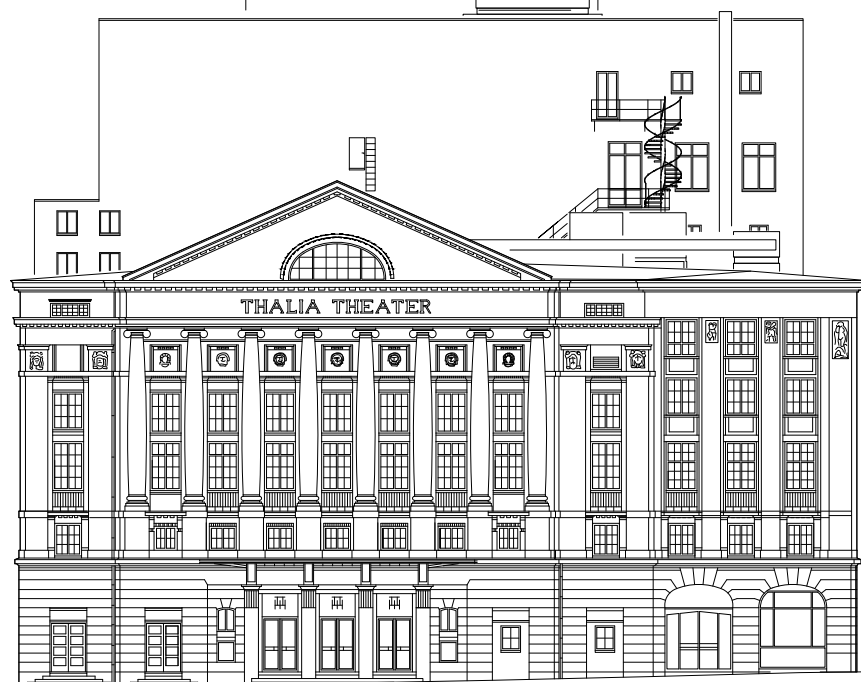

OK Bühnenboden = ± 0,00m
= +9,48m ü. NHN

Bauherr



Sprinkenhof GmbH
Burchardstr. 2, 20095 Hamburg
Tel. 040-33994-336

Verfasser
ARGE

Bauvorhaben
Thalia Theater
Altertor 2 / Raboisen 67
20095 Hamburg

Maßnahme
Umbau Sanitärräume /
Begleitmaßnahmen Hochbau

Planbezeichnung
Neubau Wände und Türen
Grundriss Kellergeschoss

Planungsphase	Ausführungsplanung	Datum	Plansteller
Maßstab	Format		
1:85	A0 1189x841	05.03.2026	KLO

Plannummer: THT_030_5_GR_NEU_U1_001_*